新港ふ頭（港湾2号線）道路改良工事のお知らせ

那覇港管理組合発注の「新港ふ頭（港湾2号線）道路改良工事（H26-1）」の施工に当り下記の期間内、通行規制を実施します。

作業期間中は、災害防止、環境保全に十分配慮し作業を　行います。

趣旨をご理解頂き、関係各位への周知をよろしくお願い致します。

地盤改良標準断面図

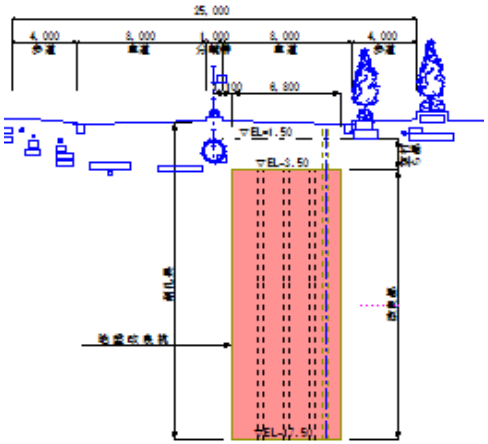

1、作 業 場 所　　右側見取り図参照図

2、工 事 期 間　　平成28年 2月 8日～平成28年 3月18日

3、主 要 機 械　　0.45ﾊﾞｯｸﾎｳ、ダンプ（4t・10t）、25tクレーン
地盤改良機S型

4、発　注　者　　那覇港管理組合管理者
那覇港管理組合企画建設部建設課

5、請　負　者　　有限会社　呉　開　発

那覇市古波蔵4-13-48

電話　098-855-7758

現場代理人　呉屋　直志　　090-2503-6786

通行規制図（片側交互通行）

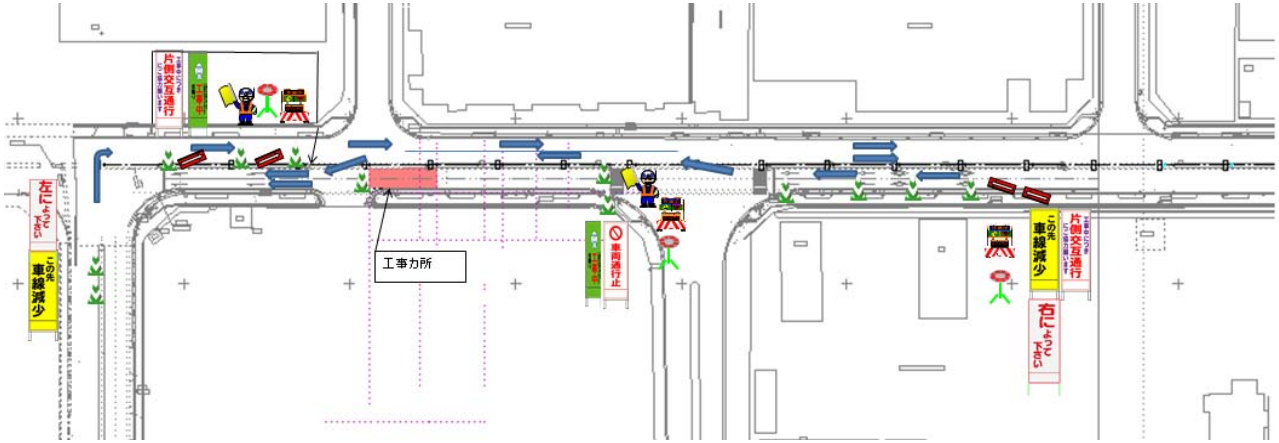

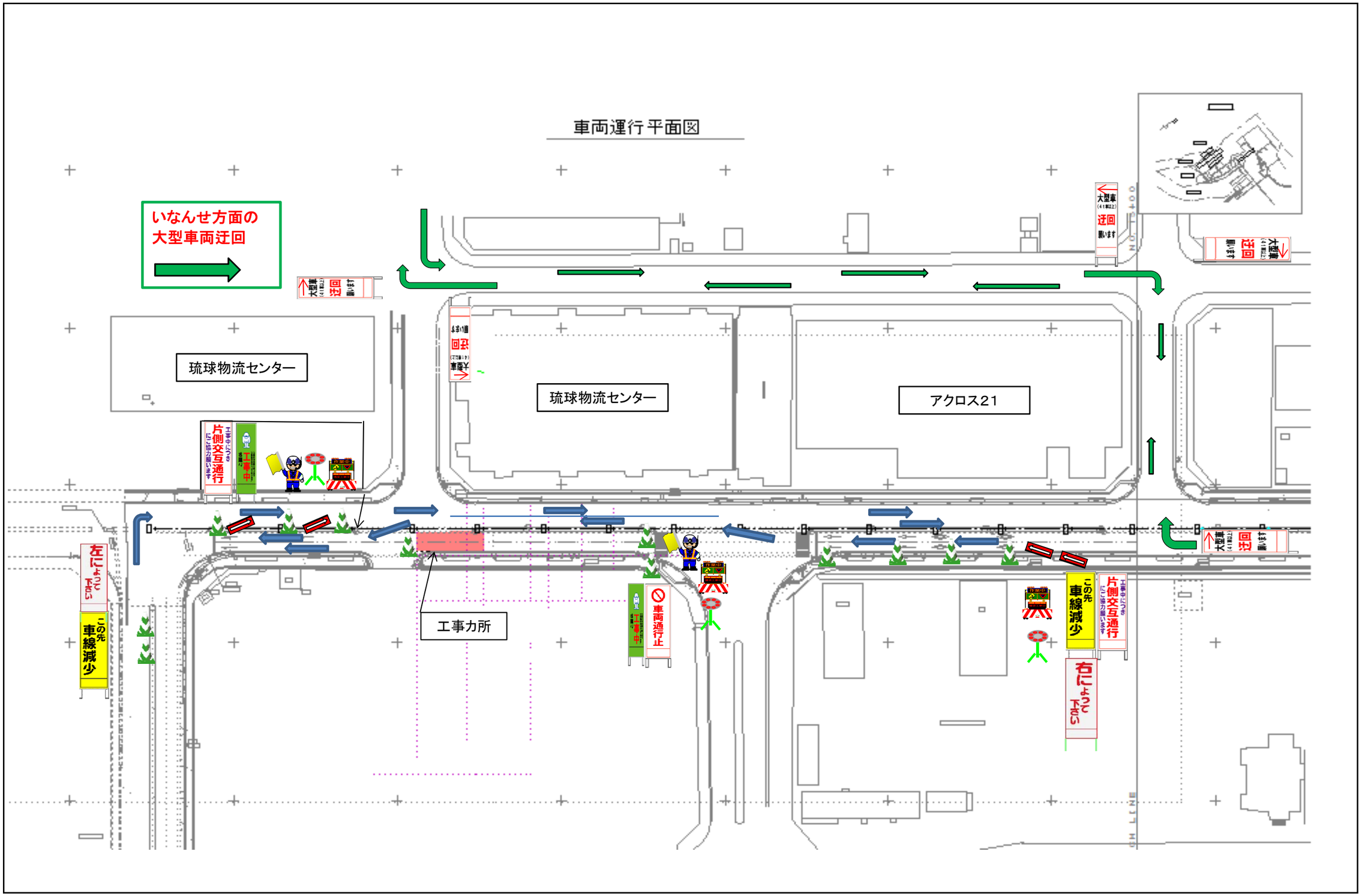

車両運行平面図
いなんせ方面の
大型車両迂回
琉球物流センター
琉球物流センター
アクロス21
工事中
片側交互通行
左によって下さい
この先
車線減少
工事中
車両通行止
この先
車線減少
片側交互通行
右によって下さい
大型車
迂回